మంగళవారం 1 ఏప్రిల్ 2025

తెలంగాణ గీతం

తెలుగు దినపత్రిక

సంపుటి : 01 • సంచిక : 71 • పేజీలు : 4 • వెల రూ. 4/-

రంగారెడ్డి, నల్గొండ,ఖమ్మం, మెదక్, యాదాద్రిభువనగిరి,సూర్యాపేట,వరంగల్, నాగర్ కర్నూల్, హైదరాబాద్,వికారాబాద్, మహబూబ్నగర్, జనగాం, ములుగు,

విలేకరులు కావలెను

రిపోర్టర్లు కావలెను తెలంగాణలో తెలంగాణ గీతం తెలుగు దినపత్రిక కోసం జిల్లా స్టాఫ్ రిపోర్టర్లు మరియు నియోజకవర్గ మరియు మండలాల వారీగా రిపోర్టర్స్ కావలెను సంప్రదించవలసిన ఫోన్ నెంబర్ 8985188834

ఆ 400 ఎకరాల భూమి ప్రభుత్వానిదే

- ప్రాజెక్టులో సెంట్రల్ యూనివర్సిటీ భూమి లేదు.
- ఆ భూమి యజమాని తానేనని న్యాయస్థానం ద్వారా తెలంగాణ ప్రభుత్వం నిరూపించుకుంది.
- ప్రైవేటు సంస్థకు 21 ఏళ్ల కిత్రం కేటాయించిన భూమిని న్యాయపోరాటం ద్వారా ప్రభుత్వం దక్కించుకుంది.
- వేలం... అభివృద్ధి పనులు అక్కడ ఉన్న రాళ్లను దెబ్బతీయవు..
- అభివృద్ధికి ఇచ్చిన భూమిలో చెరువు (లేక్) లేదు....

హైదరాబాద్

రంగారెడ్డి జిల్లా శేరిలింగంపల్లి మండలం కంచె గచ్చిబౌలిలోని 400 ఎకరాలపై యాజమాన్యం తనదేనని రాష్ట్ర ప్రభుత్వం స్పష్టం చేస్తోంది.. 2004లో నాటి ఉమ్మడి ఆంధ్రప్రదేశ్‌లోని రాష్ట్ర ప్రభుత్వం ఒక ప్రైవేటు సంస్థకు ఈ భూమిని - మిగతా3లో

వారిని ఇబ్బంది పెట్టొద్దు

- సీఎం రేవంత్‌రెడ్డి స్ట్రాంగ్ వార్నింగ్
- హెచ్‌సీఏ, సన్ రైజర్స్ హైదరాబాద్ వివాదంపై స్పందించిన రేవంత్ రెడ్డి
- ముఖ్యమంత్రి దృష్టికి వెల్లిన హెచ్‌సీఏ, సన్ రైజర్స్ వివాదం
- హెచ్‌సీఏపై వస్తోన్న ఆరోపణల మీద విచారణ జరపాలని సీఎం ఆదేశాలు

హైదరాబాద్

సన్‌రైజర్స్ హైదరాబాద్ వర్సెస్ హైదరాబాద్ క్రికెట్ అసోసియేషన్ మధ్య వివాదం జరుగుతోంది. అయితే ఈ విషయంలో హెచ్‌సీఏపై తెలంగాణ ముఖ్యమంత్రి రేవంత్‌రెడ్డి సీరియస్ అయ్యారు. ఎస్‌ఆర్‌హెచ్ యాజమాన్యాన్ని వేధింపులకు గురిచేసి పాసులు అడిగిన విషయంపై వివరాలు సేకరించారు. ఈ మేరకు సీఎంఓ కార్యాలయం ముఖ్యమంత్రితో చర్చించింది. అనంతరం మీడియాతో సీఎం రేవంత్‌రెడ్డి మాట్లాడారు. ఎస్‌ఆర్‌హెచ్ యాజమాన్యాన్ని పాసుల విషయంలో బెదిరించిన అంశంపై విజిలెన్స్ విచారణకు ఆదేశించారు. విచారణ జరిపి నివేదిక ఇవ్వాల్సిందిగా విజిలెన్స్ డీజీ కొత్తకోట శ్రీనివాస్ రెడ్డికి సీఎం రేవంత్‌రెడ్డి ఆదేశాలు జారీ చేశారు. ఎస్‌ఆర్‌హెచ్ యాజమాన్యాన్ని పాసుల కోసం ఇబ్బంది పెడితే చర్యలు తీసుకుంటామని సీఎం రేవంత్‌రెడ్డి హెచ్చరించారు. సన్‌రైజర్స్ హైదరాబాద్ వర్సెస్ హైదరాబాద్ క్రికెట్ అసోసియేషన్ మధ్య వైరం నెలకొన్న విషయం తెలిసిందే. ఫ్రీ పాసుల కోసం తమను హెచ్‌సీఏ వేధిస్తోందని ఎస్‌ఆర్‌హెచ్ - మిగతా3లో

ప్రాణత్యాగానికైనా సిద్ధమే

- ఈద్ ప్రార్థనల్లో మమతా బెనర్జీ
- అల్లర్లను రెచ్చగొట్టే ప్రయత్నాలు జరుగుతున్నాయి
- అలాంటి వారి ఉచ్చులో పడవద్దు
- బెంగాల్ ప్రభుత్వం మైనారిటీలకు అండగా నిలుస్తుంది
- రాష్ట్రంలోని మతసామరస్యాన్ని ఎవరూ దెబ్బతీయలేరు
- అన్ని మతాలను పరిరక్షించేందుకు ప్రాణత్యాగానికైనా సిద్ధం

బీజేపీ టార్గెట్ ఫిక్స్

- స్థానిక ఎన్నికలపై ఫోకస్..
- ఎమ్మెల్యేలు, ఎంపీలు, ఎమ్మెల్సీలు నూతనంగా ఎన్నికైన జిల్లా అధ్యక్షులు హాజరు
- రేవంత్ ప్రభుత్వంపై ప్రజల తరపున పోరాటాలకు సిద్ధం చేసేలా బీజేపీ కేడర్‌కు సలహాలు, సూచనలు
- ఆరు గ్యారెంటీలపైన రైతుల తరపున పోరు బాట పట్టేలా చర్యలు తీసుకోవాలి
- రాష్ట్రంలోని ప్రజలు ఇప్పుడు బీజేపీ వైపు చూస్తున్నారు
- బీజేపీ నేతలు ఇంకా పోరాటాలు చేయాలి
- అధికారంలోకి రావాలని ప్రజలు ఎదురు చూస్తున్నారు
- ఓటేసిన ప్రజలకు వెన్నుపోటు పొడిచేందుకూ రేవంత్ ప్రభుత్వం చూస్తోంది

హైదరాబాద్

కాంగ్రెస్ ప్రభుత్వం ఆరు గ్యారెంటీలను పూర్తిగా అమలు చేయడంలో విఫలమైందని కేంద్రమంత్రి, బీజేపీ తెలంగాణ అధ్యక్షుడు కిషన్‌రెడ్డి ఆరోపించారు. సోమవారం హైదరాబాద్‌లోని బీజేపీ కేంద్ర కార్యాలయంలో కిషన్‌రెడ్డి అధ్యక్షతన పదాధికారుల సమావేశం జరిగింది. ఈ మీటింగ్‌లో ఎమ్మెల్యేలు, ఎంపీలు, ఎమ్మెల్సీలు నూతనంగా ఎన్నికైన జిల్లా అధ్యక్షులు హాజరయ్యారు. కీలక అంశాలపై కిషన్‌రెడ్డి చర్చించారు. సంస్థాగత వ్యవహారాలపై కిషన్‌రెడ్డి దిశానిర్దేశం చేశారు. మిగిలిన జిల్లా అధ్యక్షులు, మండల అధ్యక్షులు పూర్తి చేయాలని చర్చించారు. రేవంత్ ప్రభుత్వంపై ప్రజల తరపున పోరాటాలకు సిద్ధం చేసేలా బీజేపీ కేడర్‌కు సలహాలు, సూచనలు ఇచ్చారు. ఆరు గ్యారెంటీలపైన రైతుల తరపున పోరు బాట పట్టేలా తీసుకోవాల్సిన చర్యలపై కిషన్‌రెడ్డి చర్చించారు. రాష్ట్రంలోని ప్రజలు ఇప్పుడు బీజేపీ వైపు చూస్తున్నారని చెప్పారు. బీజేపీ నేతలు ఇంకా పోరాటాలు చేయాలని, అధికారంలోకి రావాలని ఎదురు చూస్తున్నామని అన్నారు. టీచర్ గ్రాడ్యుయేట్ ఎమ్మెల్సీ ఎన్నికల్లో తాము గెలిచామని అన్నారు. కాంగ్రెస్, బీఆర్ఎస్ పార్టీలు కుట్రలు చేసినా రెండు సీట్లు తాము గెలిచామని అన్నారు. గత బీఆర్ఎస్ ఎమ్మెల్సీలు పోటీ చేయలేదని.. కాంగ్రెస్ ఎన్నికల ముందే చేతులు ఎత్తేసిందని కిషన్‌రెడ్డి విమర్శించారు. ఓటేసిన ప్రజలకు - మిగతా3లో

ఛత్తీస్‌గఢ్‌లో మళ్లీ ఎన్‌కౌంటర్

- వరంగల్ అగ్ర నేత రేణుక మృతి
- వారం రోజుల వ్యవధిలో ఇద్దరు అగ్రనేతల్ని కోల్పోయింది.
- దంతెవాడ జిల్లాలో మావోయిస్టులకు, భద్రతా బలగాలకు మధ్య భీకర ఎదురుకాల్పులు
- ఆపరేషన్ కగార్ పేరిట హోం మంత్రి అమిత్ షా పర్యవేక్షణలో ఆపరేషన్

ఫిలిప్పీన్స్‌తో ఒప్పందం చేసుకున్నాం

మంత్రి ఉత్తమ్ కుమార్ రెడ్డి.

'ఫిలిప్పీన్స్‌కు 8 లక్షల టన్నుల బియ్యం ఇవ్వడానికి ఒప్పందం చేసుకున్నాం

తొలి విడతగా రూ. 45 కోట్ల విలువైన 12,500 మెట్రిక్ టన్నుల బియ్యం పంపిస్తున్నాం

ఇతర దేశాలతో సంప్రదింపులు జరుగుతున్నాయి.

మా రాష్ట్ర రేషన్ అవసరాలు తీరిన తర్వాత మిగిలిన వాటిని సివిల్ సప్లయి ద్వారా విదేశాలకు ఎగుమతి చేస్తున్నాం

కాకినాడ/హైదరాబాద్

తెలంగాణ రాష్ట్రం నుంచి బియ్యం ఎగుమతులకు సంబంధించి ఫిలిప్పీన్స్ తో ఒప్పందం చేసుకున్నామన్నారు మంత్రి ఉత్తమ్ కుమార్ రెడ్డి. సోమవారం కాకినాడ పోర్ట్ నుంచి ఉత్తమ్ మాట్లాడారు. తొలి విడతలో ఫిలిప్పీన్స్ కు సరఫరా చేసే బియ్యం షిప్ కు జెండా ఊపి ప్రారంభించారు ఉత్తమ్ కుమార్ రెడ్డి. అనంతరం ఆయన మాట్లాడుతూ.. 'ఫిలిప్పీన్స్ కు 8 లక్షల టన్నుల బియ్యం ఇవ్వడానికి ఒప్పందం చేసుకున్నాం.తొలి విడతగా - మిగతా3లో

400 ఎకరాలు అమ్మి రాష్ట్రాన్ని పాలిస్తారా?

- 'హెచ్‌సీయూ ఘటన వీడియోలు చూసి తెలంగాణ సమాజం బాధ పడుతుంది.
- దొంగతనంగా రాత్రికి రాత్రికి చెట్లు కొట్టేశారు.
- వర్సిటీలో భూములు అమ్మితే కానీ కాంగ్రెస్ ప్రభుత్వం నడిచే పరిస్థితి లేదు
- గజం తావు కూడా లేకుండా కాంగ్రెస్ ప్రభుత్వం పాలన చేస్తోంది.
- ఎబీవీపీ కార్యకర్తను పోలీస్ స్టేషన్ లోపల వేసి కొట్టారు
- బీఆర్ఎస్ కంటే ఎక్కువ అరాచకం కాంగ్రెస్ చేస్తోంది
- విద్యార్థులపై లాఠీఛార్జ్ చేసిన పోలీసులపై చర్యలు తీసుకోవాలి

హైదరాబాద్

తెలంగాణలో గత బీఆర్ఎస్ పాలన కంటే కాంగ్రెస్ పాలనలోనే అరాచకత్వం ఎక్కువైందని ఆరోపించారు కేంద్రమంత్రి బండి సంజయ్. హెచ్‌సీయూలో విద్యార్థులను కొట్టడం ఎంత వరకు కరెక్ట్?. అమ్మాయిలను మెడలు పట్టుకుని లాక్కెళ్లడం దారుణం. వర్సిటీలో 400 ఎకరాలు అమ్మి రాష్ట్రాన్ని పాలిస్తారా? అని ప్రశ్నించారు. హైదరాబాద్ సెంట్రల్ యూనివర్సిటీలో విద్యార్థుల అరెస్ట్, అక్కడ ఉద్రిక్తతలపై కేంద్రమంత్రి బండి సంజయ్ - మిగతా3లో

2029లోనూ మోదీనే ప్రధాని

- "మోదీనే మా నేత. అలాగే ఆయన కొనసాగుతారు
- మన సంస్కృతిలో తండ్రి బతికుండగా వారసుని గురించి మాట్లాడం.
- మోదీకి వారసుడిని అన్వేషించాల్సిన అవసరమే లేదు
- మహారాష్ట్ర ముఖ్యమంత్రి దేవేంద్ర ఫడ్నవిస్

రాజీవ్ యువ వికాస పథకం ఏప్రిల్ 14 వరకు పొడగింపు

రంగారెడ్డి జిల్లా 01,తెలంగాణ గీతం : జిల్లాలోని నిరుద్యోగ ఎస్ సి, ఎస్ టి, బి సి, మైనారిటీ ,ఓ బి సి, ఈ బీసీ యువత రాజీవ్ యువ వికాస్ పథకానికి మండల ప్రజా పాలన సేవా కేంద్రాలు, మున్సిపల్ ప్రజా పాలన సేవా కేంద్రాలలో మాన్యువల్ గా దరఖాస్తు చేసుకోవాలి- జిల్లా కలెక్టర్ సి. నారాయణ రెడ్డి. రాజీవ్ యువ వికాసం పథకం కింద స్వయం ఉపాధి పొందేందుకు గాను ఏప్రిల్ 14 లోగా మండల ప్రజా పాలన సేవాకేంద్రాలు, మున్సిపల్ కార్యాలయాలలోని ప్రజాపాలన సేవా కేంద్రాలలోమాన్యువల్ గా దరఖాస్తులు సమర్పించాలని జిల్లా కలెక్టర్ సి.నారాయణ రెడ్డి తెలిపారు.

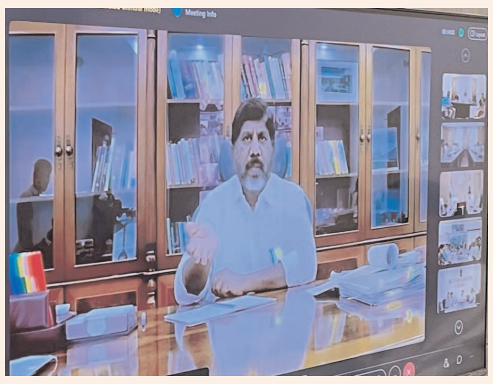

సోమవారం రాష్ట్ర ఉప ముఖ్యమంత్రి మల్లు భట్టి విక్రమార్క, రాష్ట్ర ఐటీ శాఖ మంత్రి దుద్దిళ్ళ శ్రీధర్ బాబు, రాష్ట్ర ప్రభుత్వ ప్రధాన కార్యదర్శి ఏ.శాంతి కుమారీ,రాష్ట్ర ఉన్నతాధికారులతో కలిసి హైదరాబాద్ నుండి అన్ని జిల్లాల కలెక్టర్లు, అధికారులతో రాజీవ్ యువ వికాసం పై వీడియో కాన్ఫరెన్సు నిర్వహించారు.

రాజీవ్ యువ వికాసం అమలులో భాగంగా రంగారెడ్డి జిల్లాలో దరఖాస్తుల పరిస్థితిని జిల్లా కలెక్టర్ సి.నారాయణ రెడ్డి ఉప ముఖ్యమంత్రి కి వివరిస్తూ రాజీవ్ యువ వికాసం కింద ఇప్పటి వరకు 92 వేల 492 దరఖాస్తులను ఆన్లైన్ ద్వారా స్వీకరించడం జరిగిందని తెలిపారు. జిల్లా కలెక్టర్ కార్యాలయంలో ప్రత్యేకించి రాజీవ్ యువ వికాస పథకానికి సంబంధించి ప్రజాపాలన సేవా కేంద్రాన్ని ఏర్పాటు చేశామని చెప్పారు. మాన్యువల్ దరఖాస్తులను స్వీకరించేందుకుగాను, రాష్ట్ర ఉప ముఖ్యమంత్రి ఆదేశాల మేరకు అన్ని మండల ప్రజా పాలన సేవా కేంద్రాలు, మున్సిపల్ కమిషనర్ కార్యాలయాలలోని ప్రజాపాలన సేవా కేంద్రాలలో ఖాళీ దరఖాస్తు ఫారాలను ఏర్పాటు చేస్తామని చెప్పారు. అదేవిధంగా ఇప్పటివరకు ఆన్లైన్లో దరఖాస్తు చేసుకున్న అన్ని దరఖాస్తుల ప్రింట్ కాపీలు తీసి సిద్ధంగా ఉంచుతామని తెలిపారు. రాజీవ్ యువ వికాసం కింద స్వయం ఉపాధి పొందేందుకు ఏప్రిల్ 14 లోగా దరఖాస్తు చేసుకునే విధంగా అన్ని గ్రామాలు, మండల, మున్సిపల్ కేంద్రాలలో విస్తృత ప్రచారం కల్పిస్తామని, అలాగే టామ్ టామ్ చేయిస్తామని జిల్లా కలెక్టర్ తెలిపారు. రాజీవ్ యువ వికాసం కింద జిల్లాలోని యువత స్వయం ఉపాధి పొందేందుకు ఏప్రిల్ 14 లోగా మండల, మున్సిపల్ ప్రజాపాలన సేవా కేంద్రాలలో మాన్యువల్ గా దరఖాస్తు చేసుకోవాలని జిల్లాలోని నిరుద్యోగ ఎస్సీ ,ఎస్టీ, బీసీ, మైనార్టీ, ఓ బి సి ,ఈ బి సి యువతను కలెక్టర్ కోరారు. అంతకుముందు రాష్ట్ర ఉప ముఖ్యమంత్రి రాజీవ్ యువ వికాస పథకంపై మాట్లాడుతూరాష్ట్ర ప్రభుత్వం సుమారు 10 వేల కోట్ల రూపాయలను ఖర్చు చేసి నిరుద్యోగ ఎస్సీ,ఎస్టీ, బీసీ, మైనారిటీ, ఓబీసీ, ఈ బీసీ యువతకు స్వయం ఉపాధి కల్పించేందుకు ప్రతిష్టాత్మకంగా రాజీవ్ యువ వికాస్ పథకాన్ని అమలు చేయనున్నట్లు తెలిపారు. జిల్లా కలెక్టర్లు ఈ పథకంపై ప్రత్యేక దృష్టి కేంద్రీకరించి అమలు చేయాలని, క్షేత్ర స్థాయి వరకు ప్రజల్లోకి విస్తృతంగా తీసుకువెళ్లాలని, మండల స్థాయి అధికారులతో సమావేశం నిర్వహించి పథకం విధి విధానాలను స్పష్టంగా తెలియజేయాలని చెప్పారు. అలాగే జిల్లా మంత్రులు ,శాసనసభ్యులతో రాజీవ్ యువ వికాస పథకానికి సంబంధించి ఎప్పటికప్పుడు ప్రజలకు తెలిసే విధంగా విస్తృత ప్రచారం కల్పించాలని అన్నారు. యువత వారి కాళ్లపై వారు నిలబడి స్వయం ఉపాధి పొందుటకు ఇది చక్కటి అవకాశం అని, అందువల్ల ఈ పథకంలో పని చేసే ప్రతి ఒక్కరు మనసుపెట్టి పని చేయాలని, రాజీవ్ యువ వికాసం పథకం కింద దరఖాస్తు చేసుకునే తేదీని పొడిగించాలని క్షేత్రస్థాయి నుంచి వచ్చిన అభ్యర్థనలను దృష్టిలో ఉంచుకొని ఏప్రిల్ 14 వరకు దరఖాస్తు చేసుకునే తేదీని పొడగిస్తున్నట్లు ఆయన వెల్లడించారు. ఈ పథకం కింద అర్హత పొందిన లబ్ధిదారులకు జూన్ 2న మంజూరీ ఉత్తర్వులు ఇవ్వడం జరుగుతుందని తెలిపారు. అనంతరం దశలవారీగా శిక్షణ కార్యక్రమాలు నిర్వహించడం జరుగుతుందన్నారు. ఆన్లైన్లో దరఖాస్తుల ను స్వీకరించడంలో ఉన్న ఇబ్బందులను అధిగమించేందుకు గాను అన్ని మండల ప్రజా పాలన సేవా కేంద్రాలు, మున్సిపల్ కార్యాలయాలలోని ప్రజాపాలన సేవా కేంద్రాలలో మాన్యువల్ గా దరఖాస్తులను స్వీకరించాలని ఆదేశించారు. ఆన్లైన్ పోర్టల్ నుండి కేవలం ఖాళీ దరఖాస్తులు మాత్రమే డౌన్లోడ్ చేసుకోవాలన్నారు . ఇక పై ఎలాంటి అప్లికేషన్లను ఆన్లైన్లో అనుమతించవద్దని, ఇది వరకు ఆన్లైన్ ద్వారా స్వీకరించిన అన్ని దరఖాస్తుల కాపీలను ప్రింట్ తీసి ఉంచుకోవడంతోపాటు ,డేటా ఎంట్రీ చేయాలని చెప్పారు . ఇకపై రాజీవ్ యువ వికాసం కింద దరఖాస్తు చేసుకునేవారు దరఖాస్తులను మండల ప్రజా పాలన సేవ కేంద్రాలలో తీసుకోవాలని, దరఖాస్తులను పూర్తిచేసి మండల ప్రజా పాలన కేంద్రాలు, మున్సిపల్ కార్యాలయాలలోని ప్రజాపాలన కేంద్రాలలో ఇవ్వాలని ఆయన పునరుద్ఘాటించారు. రాష్ట్ర ఐటీ శాఖ మంత్రి దుద్దిళ్ల శ్రీధర్ బాబు మాట్లాడుతూ దశాబ్దాల కాలంగా ఎస్సీ, ఎస్టీ ,బీసీ ,మైనార్టీ, ఓ బి సి, ఈ బీసీ యువతకు స్వయం ఉపాధి పథకాలను అమలు చేస్తున్నప్పటికీ అవి సరైన విధంగా అమలు కావటం లేదని, అందుకే రాజీవ్ యువ వికాస పథకాన్ని అమలు చేసేందుకు నిర్ణయించడం జరిగిందని, రాజీవ్ యువ వికాస పథకం లో నాణ్యతను ఏ విధంగా పెంపొందింప చేయాలో జిల్లా కలెక్టర్లు ఆలోచించాలని, ఈ పథకం కింద ఏర్పాటు చేసిన యూనిట్లు శాశ్వతంగా ఉపాధి పొందేలా ఉండాలని ,ప్రతి జిల్లాలో ఈ పథకాన్ని ప్రత్యేకంగా ప్రత్యేకంగా పర్యవేక్షించేందుకు అధికారిని నియమించాలని సూచించారు. రాష్ట్ర ప్రభుత్వ ప్రధాన కార్యదర్శి ఏ. శాంతి కుమారి, స్పెషల్ చీఫ్ సెక్రటరీ రామకృష్ణారావు, ప్రిన్సిపల్ సెక్రటరీలు, సందీప్ కుమార్ సుల్తానియా, శ్రీధర్, తదితరులు సూచనలు, సలహాలు చేశారు. ఈ వీడియో కాన్ఫరెన్స్ లో అదనపు కలెక్టర్ ప్రతిమా సింగ్, డి.ఆర్.డి.ఏ పిడి శ్రీలత, బిసి,ఎస్సీ, ఎస్టీ,మైనారిటీ సంక్షేమ శాఖల అధికారులు కేశురాం, సంధ్యా రాణి, పద్మావతి, రాజేశ్వరి దేవి, నవీన్ కుమార్ రెడ్డి, సంబంధిత అధికారులు, తదితరులు పాల్గొన్నారు.

ఏప్రిల్ 1 నుంచి మద్యం షాపులు బంద్

భోపాల్ : నవరాత్రులు ప్రారంభమైనాయి. ఈ నేపథ్యంలో మధ్యప్రదేశ్‌లోని బీజేపీ ప్రభుత్వం కీలక నిర్ణయం తీసుకుంది. రాష్ట్రంలోని మైహార్ పట్టణంలో మాంసం, మద్యం విక్రయాలు తాత్కాలికంగా నిలిపివేయాలని ఆదేశించింది. ఈ ఆదేశాలను అతిక్రమిస్తే.. షాపుల లైసెన్స్ రద్దు చేస్తామని మధ్యప్రదేశ్ ప్రభుత్వం తీవ్రంగా హెచ్చరించింది. వసంత నవరాత్రులు ప్రారంభమైనాయి. ఈ నేపథ్యంలో అమ్మ వారి శక్తి పీఠాల్లో ఒకటి.. మైహార్. ఈ నవరాత్రులను ఈ పట్టణంలో తొమ్మిది రోజులు పాటు ఘనంగా నిర్వహిస్తారు. పట్టణ వాసులు సైతం భక్తి శ్రద్దలతో అమ్మవారిని పూజిస్తారు. ఈ నేపథ్యంలో ఈ శక్తిపీఠాన్ని దర్శించుకునేందుకు రాష్ట్రంలోని పలు ప్రాంతాల నుంచే కాకుండా.. ఇతర రాష్ట్రాల నుంచి లక్షలాది మంది మైహార్ పట్టణానికి తరలి వస్తారు. ఈ నేపథ్యంలో ప్రభుత్వం ఈ నిర్ణయం తీసుకుంది. అలాగే రాష్ట్రంలోని భోపాల్, ఇండోర్‌లలో సైతం మాంసం షాపులను మూసి వేయనున్నారు.ఇక ఏప్రిల్ 1వ తేదీ నుంచి రాష్ట్రవ్యాప్తంగా మైహార్‌తో సహా 17 పట్టణాల్లో మద్యం దుకాణాలను శాశ్వతంగా మూసి వేస్తామని ప్రభుత్వం ఇప్పటికే ప్రకటించిన సంగతి తెలిసిందే. ప్రతి ఏటా అమ్మవారి నవరాత్రులు నాలుగు సార్లు జరుపుకుంటారు. కానీ చాలా మందికి ఆశ్వయుజ మాసంలో వచ్చే శరన్నవరాత్రులు మాత్రమే

తెలుసు. అంటే దసరా పండగ వేళ జరిగే నవరాత్రి వేడుకలు మాత్రమే తెలుసు. అయితే శరన్నవరాత్రులకు ఎంత ప్రాధాన్యత ఉందో.. చైత్ర శుద్ధ పాడ్యమి నుంచి నవమి వరకు జరుపుకొనే వసంత నవరాత్రలకు అంతే ప్రాధాన్యం ఉంది. ఈ నేపథ్యంలో ఉగాది నాటి నుంచి వసంత నవరాత్రులు ప్రారంభమైనాయి. దీంతో మధ్యప్రదేశ్ ప్రభుత్వం ఈ కీలక నిర్ణయం తీసుకుంది.

ఎవరీ నిధి తివారీ? ఏకంగా ప్రధాని మోదీ ప్రైవేట్ కార్యదర్శిగా

యువ ఐఎఫ్ఎస్ అధికారిణి!

ప్రధాని నరేంద్ర మోదీ ప్రైవేట్ సెక్రటరీగా నిధి తివారీని కేంద్ర ప్రభుత్వం నియమించింది. ఈ మేరకు డిపార్ట్‌మెంట్ ఆఫ్ పర్సనల్ అండ్ ట్రైనింగ్(డీవోపీటీ) ఉత్తర్వులు జారీ చేసింది. కేంద్ర క్యాబినేట్ నియమకాల కమిటీ ఆమె నియామకాన్ని ఆమోదించింది. 2014 బ్యాచ్‌కు చెందిన ఇండియన్ ఫారిన్ సర్వీసెస్ అధికారిణి జనవరి 6, 2023 నుంచి ప్రధానమంత్రి కార్యాలయంలో డిప్యూటీ సెక్రటరీగా పనిచేస్తున్నారు. అంతకుముందు 2022లో పీఎంవోలో అండర్ సెక్రటరీగా చేరారు. గతంలో ఆమె విదేశాంగ మంత్రిత్వ శాఖలో అంతర్జాతీయ భద్రతా వ్యవహారాల విభాగంలో పనిచేశారు. ఈ నేపథ్యంలోనే ఆమె మోదీ ప్రైవేట్ కార్యదర్శిగా నియామకం జరిగింది. ఇక తివారీ పీఎంవోలో మూడు సంవత్సరాలకు పైగా పనిచేశారు. 2013లో సివిల్ సర్వీసెస్ పరీక్షలో ఉత్తీర్ణత సాధించడానికి ముందు, ఆమె వారణాసిలో అసిస్టెంట్ కమిషనర్ (వాణిజ్య పన్ను విభాగంలో)గా పనిచేశారు. ఆ తర్వాత ఆమె ఉద్యోగంతో పాటు 2014 సివిల్ సర్వీసెస్ పరీక్షకు సన్నద్ధమై.. 96వ ర్యాంక్ సాధించారు. ప్రస్తుతం నిధి ఈ పీఎంవోలో ప్రధానమంత్రి కార్యాలయం-పీఎంలో డిప్యూటీ సెక్రటరీగా విధులు నిర్వర్తిస్తున్నారు. ఇదిలా ఉండగా, పీఎంవోలో చేరడానికి ముందు నిధి తివారీ విదేశాంగ మంత్రిత్వశాఖలోనూ పని చేశారు. ఆమె నిరాయుధీకరణ,

అంతర్జాతీయ భద్రతా వ్యవహారాల విభాగంలో ఉద్యోగం చేశారు. భారత్‌కు అంతర్జాతీయ సంబంధాలను మెరుగుపరచడంలో నిధి తివారీకి ఉన్న నైపుణ్యమే పీఎంవోలో కీలకపాత్ర పోషించే స్థాయికి చేరుకున్నారనేది అధికారిక వర్గాల సమాచారం. కాగా, ప్రధానమంత్రికి ఇప్పటివరకు ఇద్దరు ప్రైవేట్ కార్యదర్శులు ఉండగా..ఒకరు వివేక్ కుమార్ మరొకరు హార్దిక్ సతీశ్చంద్ర షా..ఇప్పుడు మూడో ప్రైవేట్ సెక్రటరీగా నిధి అగర్వాల్ నియామకం అయ్యారు.

మహిళపై గ్యాంగ్ రేప్

టెంపుల్ సమీపంలో అఘాయిత్యం
గుడికివెళ్లిన మహిళపై దుండగుల దాడి
నాగర్ కర్నూల్ జిల్లాలో వెలుగుచూసిన దారుణం
ఆలయ ఉద్యోగితోపాటు మరి కొందరిగా గుర్తింపు
పోలీసుల అదుపులో నిందితులు.

నాగర్ కర్నూల్,01,తెలంగాణ గీతం : దైవ దర్శనానికి వెళ్లిన ఓ వివాహితపై సామూహిక లైంగిక దాడి జరిగిన సంఘటన జిల్లాలో సంచలనం సృష్టించింది. ఆదివారం తెల్లవారుజామున చోటు చేసుకున్న సంఘటన ఆల స్యంగా వెలుగులోకి వచ్చింది. ఉమ్మడి పాలమూరు జిల్లా భూత్పూర్ మండలం పరిధిలోని ఓ గ్రామానికి చెందిన వివాహిత (30) మహిళ శనివారం రాత్రి అంజన్న దర్శనం కోసం ఊరుకొండపేట ఆంజనేయ స్వామి ఆలయానికి కుటుంబ సభ్యులతో కలిసి వెళ్లింది. దర్శనం అనంతరం అందరూ నిద్రకు ఉప క్రమించారు. తెల్లవారు జామున ఈ దారుణం చోటు చేసుకుంది.

ఎనిమిది మంది యువకులు..

ఊరుకొండపేట ఆంజనేయ స్వామి దర్శన అనంతరం బాధిత మహిళ, కుటుంబ సభ్యులు ఆలయంలో నిద్రించారు. ఈ క్రమంలో ఆమె బహిర్భూమికి వెళ్లారు. అక్కడే మాటువేసిన యువకులు పక్కనే ఉన్న గుట్టపైకి ఈడ్చుకెళ్లి లైంగికదాడికి పాల్పడ్డారు. సుమారు ఎనిమిది మంది యువకులు సామూహిక లైంగిక దాడికి పాల్పడినట్లు పోలీసులు ప్రాథమిక విచారణలో తేలింది. లైంగిక దాడి అనంతర ఆమె కాళ్లను కట్టివేసి దుండగులు పరారీ అయ్యారు.

కాళ్లు చేతులు కట్టేసి..

బహిర్భూమికి వెళ్లిన మహిళ ఎప్పటికి రాకపోవడంతో కుటుంబ సభ్యులు ఆందోళన కు గురై వెతికారు. గుట్ట మీద కాళ్లు చేతులు కట్టివేసి ఉండడం గమ నించారు. ఆమెను కుటుంబ సభ్యులు తీసుకొచ్చారు. దీంతో జరిగిన అఘాయిత్యం గురించి చెప్పింది ఆమె. అఘాయిత్యానికి పాల్పడిన వారిలో ఆలయ ఉద్యోగితో పాటు బంగారు ఆంజనేయులు, మట్ట ఆంజనేయులు, బాబా, కౌకుంట్ల అరిష్, మహేష్, వాగుల్దార్ మణికంఠ ఉన్నట్లుగా పోలీసులు గుర్తించారు. ఈ మేరకు బాధితురాలిని వైద్య పరీక్షల నిమిత్తం తరలించినట్లు సమాచారం. పోలీసుల అదుపులో నిందితులు ఉన్నారని తెలిసింది.

ఛత్తీస్‌గఢ్‌లో మళ్లీ ఎన్‌కౌంటర్..

రాయ్‌పూర్ : మావోయిస్టులకు భారీ ఎదురుదెబ్బ తగిలింది. వారం రోజుల వ్యవధిలో ఇద్దరు అగ్రనేతల్ని కోల్పోయింది. ఛత్తీస్‌గఢ్‌లో మావోయిస్టులకు, భద్రతా బలగాలకు జరిగిన భారీ ఎదురుకాల్పుల్లో దండకారణ్య స్పెషల్ జోనల్ కమిటీ ప్రెస్ టీమ్ ఇన్‌ఛార్జ్ మావోయిస్టు మహిళా అగ్రనేత రేణుక మరణించారు. దంతెవాడ- బీజాపూర్ బోర్డర్‌లో పెద్దఎత్తున మావోయిస్టులు ఉన్నారనే నిఘా వర్గాల సమాచారంతో జవాన్లు దండకారణ్యంలో కూంబింగ్ చేపట్టారు. ఈ క్రమంలో సోమవారం ఉదయం 9గంటల సమయంలో ఛత్తీస్‌గఢ్ రాష్ట్రం దంతెవాడ- బీజాపూర్ బోర్డర్ తుపాకుల మోతతో దద్దరిల్లింది. దంతెవాడ జిల్లాలో మావోయిస్టులకు, భద్రతా బలగాలకు మధ్య సోమవారం భీకర ఎదురుకాల్పులు జరిగాయి. ఈ కాల్పుల్లో మావోయిస్టు మహిళా అగ్రనేత రేణుక అలియాస్ చైతే అలియాస్ సరస్వతి మరణించినట్లు దంతెవాడ ఎస్పీ గౌరవ్ రాయ్ అధికారికంగా ప్రకటించారు. రేణుక తెలంగాణలోని వరంగల్ జిల్లా జనగామ నివాసి. ఆమె తలపై రూ.25లక్షల రివార్డ్ ఉన్నట్లు చెప్పారు. కాల్పుల అనంతరం, ఆటోమెటిక్ ఐఎన్ఎస్ఏఎస్ రైఫిల్‌తో పాటు మందుగుండు సామాగ్రిని స్వాధీనం చేసుకున్నారు.

కాగా, ఛత్తీస్‌గఢ్‌లో ఈ ఏడాది ఇప్పటి వరకు 135మంది మావోయిస్టులు మృతి చెందగా.. గతేడాది 219మంది మావోయిస్టులు ప్రాణాలు కోల్పోయారు.

ఈ ఏడాది జనవరిలో భద్రతా సిబ్బందిని లక్ష్యంగా మావోయిస్టులు జరిపిన దాడుల్లో ఎనిమిది మంది మరణించారు. అదే నెల చివర్లో.. కూంబింగ్ సందర్భంగా జరిగిన ఎదురు కాల్పుల్లో 8 మంది మావోయిస్టులు మృతి చెందారు.

ఫిబ్రవరిలో బీజాపూర్ జిల్లాలోనే జరిగిన ఎన్‌కౌంటర్‌లో 31 మంది మావోయిస్టులు, ఇద్దరు భద్రతా సిబ్బంది మరణించారు.

బీజాపూర్-దంతెవాడ సరిహద్దుల్లోని.. గంగలూరు పరిధి ఆండ్రి దండకారణ్యంలో మార్చి 20వ తేదీన జరిగిన ఎన్‌కౌంటర్‌లో 26 మంది మావోయిస్టులు, ఓ డీఆర్‌జీ జవాన్ రాజు మరణించారు. అదే రోజున కాంకేర్ జిల్లా ఛోటెబేథియా కోరోస్కోడో గ్రామంలో జరిగిన ఎదురు కాల్పుల్లో నలుగురు మావోయిస్టులు మృతి చెందారు.

మావోయిస్టు రహిత భారత్ లక్ష్యంగా ఆపరేషన్ కగార్ పేరిట హోం మంత్రి అమిత్ షా పర్యవేక్షణలో ఆపరేషన్ కగార్ కొనసాగుతోంది.

2029లోనూ మోదీనే ప్రధాని

ముంబై: దేశానికి ప్రధానమంత్రిగా నరేంద్ర మోదీ ఇంకా చాలా ఏళ్లు నాయకత్వం వహిస్తారని మహారాష్ట్ర ముఖ్యమంత్రి దేవేంద్ర ఫడ్నవిస్ అన్నారు. మోదీకి వారసుడిని అన్వేషించాల్సిన అవసరమే లేదని, 2029లోనూ మోదీని ప్రధానమంత్రిగా మనం చూస్తామని చెప్పారు. మోదీ సెప్టెంబర్‌లో రిటైర్‌మెంట్ కావాలనే ఆలోచనతో నాగపూర్‌లోని ఆర్ఎస్ఎస్ ప్రధాన కార్యాలయానికి వెళ్లి మోహన్ భగవత్‌ను కలిసారని శివసేన (యూబీటీ)నేత సంజయ్ రౌత్ చేసిన వ్యాఖ్యలను ఫడ్నవిస్ కొట్టివేశారు. మహారాష్ట్ర నుంచి మోదీ వారసుడు వస్తారంటూ సంజయ్ రౌత్ చేసిన వ్యాఖ్యలపై ఫడ్నవిస్ స్పందిస్తూ... "మోదీనే మా నేత. అలాగే ఆయన కొనసాగుతారు. మన సంస్కృతిలో తండ్రి బతికుండగా వారసుని గురించి మాట్లాడం. అది మొఘలుల సంస్కృతి. దానిపై (మోదీ వారసత్వంపై) చర్చించేందుకు ఇంకా సమయం రాలేదు" అని అన్నారు.

భయ్యాజీ జోషి ఏం చెప్పారంటే?

ఆర్ఎస్ఎస్ చీఫ్ మోహన్ భగవత్‌ను మోదీ కలుసుకోవడం, మహారాష్ట్ర నుంచి మోదీ వారసుడు ప్రధాని కానున్నారనే ఊహాగానాలపై ఆర్ఎస్ఎస్ సీనియర్ నేత సురేష్ భయ్యాజీ జోషి స్పందించారు. అలాంటి సమాచారం ఏదీ తనవద్ద లేదని, అలాంటి సంభాషణలు జరిగినట్టు కూడా తనకు తెలియదని చెప్పారు. కోవిడ్ సమయంలో మోదీ అందించిన సేవలు, సంఘ్ వ్యవస్థాపకుడు హెడ్గేవార్ జయంతికి స్వయంసేవక్‌గా ఆయన హాజరుకావడం చాలా చక్కగా ఉందని ప్రశంసించారు.

'అప్పుడు నీకు మామూలు "వెల్‌కమ్" ఉండదు'

ముంబై: మహారాష్ట్ర డిప్యూటీ సీఎం ఏక్ నాథ్ పై వివాదాస్పద వ్యాఖ్యలు చేసి శివసేన ఆగ్రహానికి గురైన స్టాండప్ కమెడియన్ కునాల్ కమ్రాకు మద్రాసు హైకోర్టు మధ్యంతర ముందస్తు బెయిల్ మంజూరు చేసిన సంగతి తెలిసిందే. అయితే ఈ తీర్పుపై కునాల్ కమ్రా షోలు చేసే స్టూడియో కూల్చివేసిన ఘటనలో అరెస్టై బెయిల్ పై విడుదలైన శివసేన పార్టీ యువసేన జనరల్ సెక్రటరీ నేత రాహుల్ కనాల్ ఆసక్తికర వ్యాఖ్యలు చేశారు. కునాల్ కమ్రా బెయిల్ పై కోర్టు తీర్పును స్వాగతిస్తున్నామంటూనే.. కునాల్ కమ్రా మహారాష్ట్రకు వచ్చినప్పుడు గ్రాండ్ వెల్ కమ్ చెప్పేందుకు శివసేన సిద్ధంగా ఉందంటూ ప్రతీకార చర్య వ్యాఖ్యలు చేశారు. జాతీయ న్యూస్ ఏజెన్సీ ఏఎన్ఐతో మాట్లాడిన రాహుల్ కనాల్.. ' కునాల్ కమ్రాకు కోర్టు మధ్యంతర బెయిల్ ఇవ్వడాన్ని స్వాగతిస్తున్నాం. ఈ తీర్పుతో కునాల్ కు ఊరట లభించింది. ఇది కేవల ఏప్రిల్ 7 వరకు మాత్రమే. ఆ తర్వాత కునాల్ చట్టపరమైన సమస్యలు తప్పవు. ఈ క్రమంలో ముంబైకి రాక తప్పదు. అప్పుడు నేను కునాల్ గ్రాండ్ వెల్ కమ్ ఏర్పాటు చేస్తా.. అది కూడా శివ సేన స్టైల్ లోనే ఉంటుంది. ప్రస్తుతం తమిళనాడులో ఉన్న కునాల్ కు అక్కడ ఎవరు రక్షణ కల్పిస్తున్నారన్నది అనవసరం. షిండే పై చేసిన వ్యాఖ్యలకు గాను ముంబైకు కునాల్ తప్పకుండా రావాల్సి ఉంటుంది. అప్పుడు అతని మామూలు ' వెల్ కమ్' ఉండదు' అంటూ కామెంట్స్ చేశారు. అంతకుముందు తాను విచారణకు హాజరుకావడానికి కొంత సమయం కావాలని ముంబై పోలీసుల్ని కునాల్ కమ్రా కోరగా దాన్ని వారు నిరాకరించారు. అయితే తనకు ప్రాణ హాని ఉందంటూ మద్రాసు హైకోర్టును ఆశ్రయించాడు కునాల్ కమ్రా. ఈ కేసులో కునాల్ కమ్రాకు గత శుక్రవారం మధ్యంతర ముందస్తు బెయిల్ ఇచ్చింది హైకోర్టు. ముంబైలోని హాబిటాట్ స్టూడియో(ల జరిగిన ఈవెంట్‌లో కునాల్ కమ్రా ఓ షో చేస్తూ ఏక్‌నాథ్ షిండేను ద్రోహిగా వర్ణించడంతో షిండే శివసేన యువ విభాగం భగ్గుమంది. కునాల్‌కు ఫోన్లు చేసి బెదిరింపులకు దిగింది. అదే టైంలో.. హాబిటాట్ స్టూడియోపై దాడికి దిగి విధ్వంసానికి పాల్పడింది. ఈ కేసులో

బీజేపీ టార్గెట్ ఫిక్స్

హైదరాబాద్: కాంగ్రెస్ ప్రభుత్వం ఆరు గ్యారెంటీలను పూర్తిగా అమలు చేయడంలో విఫలమైందని కేంద్రమంత్రి, బీజేపీ తెలంగాణ అధ్యక్షుడు కిషన్‌రెడ్డి ఆరోపించారు. సోమవారం హైదరాబాద్‌లోని బీజేపీ కేంద్ర కార్యాలయంలో కిషన్‌రెడ్డి అధ్యక్షతన పదాధికారుల సమావేశం జరిగింది. ఈ మీటింగ్‌లో ఎమ్మెల్యేలు, ఎంపీలు, ఎమ్మెల్సీలు నూతనంగా ఎన్నికైన జిల్లా అధ్యక్షులు హాజరయ్యారు. కీలక అంశాలపై కిషన్‌రెడ్డి చర్చించారు. సంస్థాగత వ్యవహారాలపై కిషన్‌రెడ్డి దిశానిర్దేశం చేశారు. మిగిలిన జిల్లా అధ్యక్షులు, మండల అధ్యక్షులు పూర్తి చేయాలని చర్చించారు. రేవంత్ ప్రభుత్వంపై ప్రజల తరపున పోరాటాలకు సిద్ధం చేసేలా బీజేపీ కేడర్‌కు సలహాలు, సూచనలు ఇచ్చారు. ఆరు గ్యారెంటీలపైన రైతుల తరపున పోరు బాట పట్టేలా తీసుకోవాల్సిన చర్యలపై కిషన్‌రెడ్డి చర్చించారు. రాష్ట్రంలోని ప్రజలు ఇప్పుడు బీజేపీ వైపు చూస్తున్నారని చెప్పారు. బీజేపీ నేతలు ఇంకా పోరాటాలు చేయాలని, అధికారంలోకి రావాలని ఎదురు చూస్తున్నామని అన్నారు. టీచర్ గ్రాడ్యుయేట్ ఎమ్మెల్సీ ఎన్నికల్లో తాము గెలిచామని అన్నారు. కాంగ్రెస్, బీఆర్ఎస్ పార్టీలు కుట్రలు చేసినా రెండు సీట్లు తాము గెలిచామని అన్నారు. గత బీఆర్ఎస్ ఎమ్మెల్సీలు పోటీ చేయలేదని.. కాంగ్రెస్ ఎన్నికల ముందే చేతులు ఎత్తేసిందని కిషన్‌రెడ్డి విమర్శించారు.
ఓటేసిన ప్రజలకు వెన్నుపోటు పొడిచేందుకూ రేవంత్ ప్రభుత్వం చూస్తోందని కిషన్‌రెడ్డి ఆరోపించారు. కాంగ్రెస్‌కు వ్యతిరేకంగా ప్రజా ఉద్యమం చేయాలని .. పోరాటాలకు సిద్ధం కావాలని బీజేపీ కేడర్‌కు పిలుపునిచ్చారు. కేసీఆర్ కుటుంబం, బీఆర్ఎస్‌పై ప్రజల్లో వ్యతిరేకత ఉందని అన్నారు. పోరాటాల ద్వారా పార్టీని పటిష్టం చేసుకోవాలని సూచించారు. పెండింగ్‌లో ఉన్న కమిటీలను వెంటనే పూర్తి చేయాలని అన్నారు. పార్టీని సంస్థాగతంగా పటిష్టం చేసుకోవాలని చెప్పారు. అంబేద్కర్ జయంతి సమయం లోపుల కార్యాచరణ సిద్ధం చేసుకోవాలని కిషన్‌రెడ్డి దిశానిర్దేశం చేశారు.
వందశాతం బూత్, మండల కమిటీలు పూర్తి చేసుకోవాలని కిషన్‌రెడ్డి అన్నారు. రైతు, విద్యుత్ కోతలు, నిరుద్యోగ సమస్యలపై పోరాటానికి సిద్ధం కావాలని చెప్పారు. యువమోర్చా, మహిళా సమస్యలపై మహిళా మోర్చా పోరాటాలు చేయాలని అన్నారు. స్థానిక సంస్థల ఎన్నికలపై పూర్తి స్థాయిలో దృష్టి సారించాలని సూచించారు. స్థానిక సంస్థల ఎన్నికల్లో బీజేపీ గెలవాలనే నినాదంతో ముందుకు పోవాలని చెప్పారు. స్థానిక సంస్థల ఎన్నికలకు సన్నద్ధం అవుతూనే, పార్టీ బలోపేతానికి కృషి చేయాలని కిషన్‌రెడ్డి పేర్కొన్నారు.

ఆ 400 ఎకరాల భూమి ప్రభుత్వానిదే...

-మొదటిపేజీ తరువాయి

కేటాయించింది. దేశ అత్యున్నత న్యాయస్థానం సుప్రీంకోర్టులోని కేసుల్లో చట్టపరంగా గెలవడం ద్వారా తెలంగాణలోని కాంగ్రెస్ ప్రభుత్వం ఆ భూమిపై యాజమాన్యాన్ని దక్కించుకుంది. ఆ భూమికి సంబంధించి సృష్టించే ఎటువంటి వివాదమైనా కోర్టు ధిక్కరణ కిందకు వస్తుంది. సర్వేలో ఒక్క అంగుళం భూమి కూడా యూనివర్సిటీ ఆఫ్ హైదరాబాద్ (సెంట్రల్ యూనివర్సిటీ)ది కాదని తేలింది..
ఈ భూమిలో ప్రభుత్వం చేపట్టే అభివృద్ధి ప్రణాళికలో ఏ చెరువు (లేక్) లేదు.
కొత్తగా చేపడుతున్న అభివృద్ధి ప్రణాళిక అక్కడ ఉన్న రాళ్ల రూపాలను (%=శీఎెం టశీతీఎ్ఱఅశీఅ%) దెబ్బతీయదు..
ముఖ్యమంత్రి రేవంత్ రెడ్డి నేతృత్వంలోని ప్రభుత్వం చేపడుతున్న ప్రతి ప్రణాళికలో స్థానిక సుస్థిరాభివృద్ధి... పర్యావరణ అవసరాలకు అత్యధిక ప్రాధాన్యం ఇస్తోంది.
ప్రస్తుత ప్రాజెక్ట్ ను వ్యతిరేకించే వారంతా కొందరు రాజకీయ నాయకులు, స్థిరాస్తి వ్యాపారుల (రియల్ ఎస్టేట్) ప్రయోజనాలకు అనుగుణంగా విద్యార్థులను తప్పుదోవ పట్టిస్తున్నారు...
రంగారెడ్డి జిల్లా శేరిలింగంపల్లి మండలం కంచె గచ్చిబౌలి గ్రామంలోని సర్వే నంబర్ 25 లోని 400 ఎకరాల భూమికి సంబంధించి కొన్ని మీడియా సంస్థల్లో వచ్చిన తప్పుదోవ పట్టించే కథనాలు తెలంగాణ పారిశ్రామిక మౌలిక వసతుల కల్పన సంస్థ (టీజీ ఐఐసీ) దృష్టికి వచ్చిన నేపథ్యంలో ఆ భూమికి సంబంధించిన వాస్తవాలు ప్రజల ముందుంచుతున్నాం...
ఆ భూమికి సంబంధించిన చట్టపరమైన అంశాలు...
1. రంగారెడ్డి జిల్లా శేరిలింగంపల్లి మండలం కంచె గచ్చిబౌలి గ్రామం సర్వేనంబర్ 25లోని 400 ఎకరాల భూమిని 2004, జనవరి 13వ తేదీన నాటి ఆంధ్రప్రదేశ్ రాష్ట్ర ప్రభుత్వం క్రీడా వసతుల అభివృద్ధికి ఐఎంజీ అకడమీస్ భారత ప్రైవేట్ లిమిటెడ్‌కు మెమో నంబర్ 39612/ాంంఅ/ఎ (2) 2003 ప్రకారం కేటాయించింది. 2. ఐఎంజీ అకడమీస్ భారత ప్రైవేట్ లిమిటెడ్ తన ప్రాజెక్టును ప్రారంభించకపోవడంతో 2006, నవంబరు 21న నాటి రాష్ట్ర ప్రభుత్వం జీవో నెం: 111080/ా 1/2003 ప్రకారం ఆ కేటాయింపును రద్దు చేసి ఏపీ యూత్ అడ్వాన్స్‌మెంట్, టూరిజం అండ్ కల్చరల్ డిపార్ట్‌మెంట్‌కు దానిని కేటాయించింది. 3. ఈ భూమి కేటాయింపులపై ఐఎంజీ అకడమీస్ భారత ప్రైవేట్ లిమిటెడ్ గౌరవ హైకోర్టులో 2006లో రిట్ పిటిషన్ నంబర్ 24781/2006 దాఖలు చేసింది. ఈ న్యాయపోరాటం సుదీర్ఘ కాలం కొనసాగింది. రాష్ట్రంలో ఏర్పడిన నూతన ప్రభుత్వం ఈ అంశాన్ని చాలా తీవ్రంగా పరిగణించింది. ఈ కేసులో (రిట్ పిటిషన్ నంబర్ 24781/2006) గౌరవ హైకోర్టు ప్రభుత్వానికి అనుకూలంగా 2024, మార్చి 7వ తేదీన ఉత్తర్వులు ఇచ్చింది.
4. గౌరవ హైకోర్టు తీర్పును ఐఎంజీ అకడమీస్ భారత ప్రైవేట్ లిమిటెడ్ గౌరవ సుప్రీంకోర్టులో స్పెషల్ లీవ్ పిటిషన్ (సీ) నంబర్ 9265/2024 ద్వారా సవాల్ చేసింది. ఈ పిటిషన్‌కు వ్యతిరేకంగా రాష్ట్ర ప్రభుత్వం పోరాడింది. 2024, మే 3వ తేదీన గౌరవ సుప్రీంకోర్టు ఐఎంజీ అకడమీస్ దాఖలు చేసిన పిటిషన్‌ను డిస్మిస్ చేసింది. దీంతో ఆ 400 ఎకరాల భూమి ప్రభుత్వానికి దక్కింది.

5. టీజీఐఐసీ విజ్ఞప్తి మేరకు.. శేరిలింగంపల్లి మండలం డిప్యూటీ కలెక్టర్ మరియు తహశీల్దార్ రెవెన్యూ రికార్డుల ప్రకారం కంచెగచ్చిబౌలి సర్వే నెంబర్ 25లోని 400 ఎకరాలు కంచ అస్తబల్ పోరంబోకు సర్కారీ (అంటే... ప్రభుత్వ భూమి అని) అని నిర్ధారించారు. ఆక్రమణలకు గురికాకుండా తర్వాత అభివృద్ధి పనులకుగానూ ఆ భూమిని స్వాధీనం చేసుకోవాలని వారు సూచించారు.
6. 2022, సెప్టెంబరు 14న జారీ చేసిన జీవో ఎం.ఎస్.నంబర్ 571, రెవెన్యూ (అస్సైన్-1) డిపార్ట్ మెంట్ ప్రకారం భూ కేటాయింపులకు సంబంధించిన కొత్త విధానం ఆధారంగా కంచె గచ్చిబౌలిలోని 400 ఎకరాల ప్రభుత్వ భూమిని కొలిచి హక్కులు బదిలీ చేసేందుకు రాష్ట్ర ప్రభుత్వం, ఐ అండ్ సీ విభాగం 2024, జూన్ 19న సూచించింది.
7. ఐటీ మరియు ఇతర ప్రాజెక్టుల ఏర్పాటుకు తమకు ఆ 400 ఎకరాలు కేటాయించాలని టీజీఐఐసీ 2024, జూన్ 19న ప్రతిపాదనలు సమర్పించింది. ఆ భూమిని స్వాధీనం చేసుకునేందుకు అనుమతించాలని విజ్ఞప్తి చేసింది. ప్రభుత్వ రెవెన్యూ శాఖ ముఖ్య కార్యదర్శి రంగారెడ్డి జిల్లా శేరిలింగంపల్లి మండలం కంచె గచ్చిబౌలి గ్రామం సర్వే నంబర్ 25లోని 400 ఎకరాల ప్రభుత్వ భూమి హక్కులను టీజీ ఐఐసీకి బదలాయిస్తూ 2024, జూన్ 24న ఉత్తర్వులు జారీ చేశారు. శేరిలింగంపల్లి మండల రెవెన్యూ అధికారులు ఆ 400 ఎకరాల భూమికి సంబంధించి పంచనామా నిర్వహించి 2024, జులై 1వ తేదీన టీజీ ఐఐసీకి అప్పగించారు.
8. ఈ విధంగా ఆ 400 ఎకరాల భూమి ప్రభుత్వం స్వాధీనంలో ఉంది. కొన్ని మీడియాల్లో తప్పుడుగా వస్తున్నట్లు అటవీ భూమిగా లేదని రెవెన్యూ రికార్డుల్లోనూ ప్రభుత్వ భూమిగానే ఉందని స్పష్టమవుతోంది.
యూనివర్సిటీ ఆఫ్ హైదరాబాద్ అధికారులతో సమన్వయంతోనే హద్దుల గుర్తింపు...
1. తమకు కేటాయించిన 400 ఎకరాల భూమికి సంబంధించిన ఉమ్మడి హద్దుల గుర్తింపునకు తమ అధికారులకు సహకరించాలని కోరుతూ టీజీఐఐసీ సైబరాబాద్ జోనల్ మేనేజర్ యూనివర్సిటీ ఆఫ్ హైదరాబాద్ రిజిస్ట్రార్‌కు 2024, జులై 04వ తేదీన లేఖ రాశారు. టీజీఐఐసీ అధికారులు తమ బృందంతో పాటు యూనివర్సిటీ ఆఫ్ హైదరాబాద్ రిజిస్ట్రార్‌ను 2024, జులై 7వ తేదీన వ్యక్తిగతంగా కలిసి తమ ప్రాజెక్ట్ ప్రతిపాదనలను ఆయనకు వివరించారు. సర్వే నిర్వహణ విషయంపై టీజీఐఐసీ జోనల్ మేనేజర్ 2024, జులై 18న యూనివర్సిటీ ఆఫ్ హైదరాబాద్ రిజిస్ట్రార్ మెయిల్ %తీవస్త్రఅర్‌తీుతీఏబశీష్ట్రఎ.ఎ.ఖఎ.అఅ% కు మెయిల్ చేశారు.
2. యూనివర్సిటీ ఆఫ్ హైదరాబాద్ రిజిస్ట్రార్ సమ్మతితోనే 2024, జులై 19న యూనివర్సిటీ అధికారులు యూనివర్సిటీ రిజిస్ట్రార్, యూనివర్సిటీ ఇంజినీర్, యూనివర్సిటీ ఎగ్జిక్యూటివ్ ఇంజినీర్, రెవెన్యూ అధికారులు రెవెన్యూ ఇన్‌స్పెక్టర్, మండల సర్వేయర్ సమక్షంలో సర్వే జరిగింది. అదే రోజు హద్దులు నిర్ధారించారు.
3. టీజీఐఐసీ అభివృద్ధి చేస్తున్న 400 ఎకరాల్లో బఫెల్లో లేక్, పీకాక్ లేక్ లేవు. కొన్ని మీడియాల్లో వీటి విషయంలో తప్పుడు వార్తలు వస్తున్నాయి.
రాళ్ల అమరిక, చెరువుల (లేక్స్) పరిరక్షణ...
1. అక్కడ చేసిన సర్వేను పరిశీలించిన టీజీఐఐసీ తాము చేసే లేఅవుట్‌లో మష్‌రూమ్ రాక్స్‌తో పాటు ఇతర రాళ్ల అమరిక (రాక్ ఫార్మేషన్)ను హరిత స్థలాలుగా (గ్రీన్ స్పేస్) పరిరక్షించాలని ప్రణాళిక సిద్ధం చేసింది. తర్వాత మాస్టర్‌ప్లాన్‌లో ఆ ప్రాంతంలో సుస్థిరాభివృద్ధికి సమగ్ర పర్యావరణ యాజమాన్య ప్రణాళిక (ఈఎంపీ) తయారు చేయాలని నిశ్చయించింది. 2. పైన పేర్కొన్న అంశాలను గమనిస్తే టీజీఐఐసీ యూనివర్సిటీ ఆఫ్ హైదరాబాద్ భూములు ఆక్రమించలేదని, ఇప్పుడు ఉన్న జల వనరులు (లేక్స్), రాళ్ల అమరిక (రాక్ ఫార్మేషన్)ను దెబ్బతీయడం లేదని స్పష్టమవుతోంది. 3. ఆ 400 ఎకరాల ప్రభుత్వ భూమిని మాస్టర్‌ప్లాన్ ప్రకారం సాధ్యమైనంత ఎక్కువగా వినియోగించుకునేందుకు 2025, ఫిబ్రవరి 28న టీజీఐఐసీ =ఖీూ (రిక్వెస్ట్ ఫర్ ప్రపోజల్స్) జారీ చేసింది.
4. ప్రపంచస్థాయి ఐటీ మౌలిక వసతులు, అనుసంధానత పెంపు, తగినంత పట్టణ స్థలాల లభ్యత అనే ప్రభుత్వ ప్రాధాన్యానికి ప్రస్తుత ప్రాజెక్టు కట్టుబడి ఉంది

హైదరాబాద్‌లో అగ్నిప్రమాదం.. భయంతో జనం పరుగులు

హైదరాబాద్: హైదరాబాద్‌లో ఇటీవల పలు ప్రాంతాల్లో భారీ అగ్నిప్రమాదాలు జరుగుతున్నాయి. ముఖ్యంగా పారిశ్రామిక వాడ ఉన్న ప్రాంతాల్లో అగ్ని ప్రమాదాలు సంభవిస్తున్నాయి. సరైన రక్షణ చర్యలు పాటించకపోవడంతో ఈ ప్రమాదాలు జరుగుతున్నాయని స్థానికులు చెబుతున్నారు. సోమవారం నాచారం పారిశ్రామిక వాడలో అగ్నిప్రమాదం చోటుచేసుకుంది. బీవైసీ ఫ్యాబ్రికేషన్స్ పరిశ్రమలో ఈ అగ్నిప్రమాదం జరిగింది. ప్రమాదం జరగడంతో స్థానికులు భయాందోళనకు గురయ్యారు. వెంటనే స్థానికులు పోలీసులకు, అగ్నిమాపక సిబ్బందికి సమాచారం అందించారు. అగ్నిమాపక అధికారులు సంఘటన స్థలానికి చేరుకుని మంటలను ఆర్పివేస్తున్నారు. పొగలు దట్టంగా వ్యాపించడంతో అదుపులోకి తీసుకురావడానికి ప్రయత్నిస్తున్నారు. చట్టూ పక్కల ప్రాంతాల్లో పొగ వ్యాపించి స్థానికులు ఉక్కిరిబిక్కిరి అవుతున్నారు. ఈ ఘటనకు సంబంధించి పూర్తి వివరాలు తెలియాల్సి ఉంది.

ఫిలిప్పీన్స్‌తో ఒప్పందం చేసుకున్నాం

-మొదటిపేజీ తరువాయి

రూ. 45 కోట్ల విలువైన 12,500 మెట్రిక్ టన్నుల బియ్యం పంపిస్తున్నాం. ఇతర దేశాలతో సంప్రదింపులు జరుగుతున్నాయి. తెలంగాణలో 280 లక్షల టన్నుల బియ్యం ఉత్పత్తి జరుగుతుంది. మా రాష్ట్ర రేషన్ అవసరాలు తీరిన తర్వాత మిగిలిన వాటిని సివిల్ సప్లయి ద్వారా విదేశాలకు ఎగుమతి చేస్తున్నాం. గత ప్రభుత్వాలు ఇటువంటి ప్రయత్నాలు చేయలేదు. స్వయంగా నేను వెళ్లి రైస్ ఎగుమతులు చర్చిస్తాం. తెలంగాణలో వరి రైతులకు మేలు జరిగేలా ఆఫ్రికా, సౌత్ ఈస్ట్ ఏసియాలో మార్కెట్ ఎక్స్ ప్లోరర్ చేస్తాం' అని ఉత్తమ్ కుమార్ రెడ్డి స్పష్టం చేశారు.

బీజేపీ టార్గెట్ ఫిక్స్

-మొదటిపేజీ తరువాయి

వెన్నుపోటు పొడిచేందుకూ రేవంత్ ప్రభుత్వం చూస్తోందని కిషన్‌రెడ్డి ఆరోపించారు. కాంగ్రెస్‌కు వ్యతిరేకంగా ప్రజా ఉద్యమం చేయాలని .. పోరాటాలకు సిద్ధం కావాలని బీజేపీ కేడర్‌కు పిలుపునిచ్చారు. కేసీఆర్ కుటుంబం, బీఆర్ఎస్‌పై ప్రజల్లో వ్యతిరేకత ఉందని అన్నారు. పోరాటాల ద్వారా పార్టీని పటిష్టం చేసుకోవాలని సూచించారు. పెండింగ్‌లో ఉన్న కమిటీలను వెంటనే పూర్తి చేయాలని అన్నారు. పార్టీని సంస్థాగతంగా పటిష్టం చేసుకోవాలని చెప్పారు. అంబేద్కర్ జయంతి సమయం లోపుల కార్యాచరణ సిద్ధం చేసుకోవాలని కిషన్‌రెడ్డి దిశానిర్దేశం చేశారు. వందశాతం బూత్, మండల కమిటీలు పూర్తి చేసుకోవాలని కిషన్‌రెడ్డి అన్నారు. రైతు, విద్యుత్ కోతలు, నిరుద్యోగ సమస్యలపై పోరాటానికి సిద్ధం కావాలని చెప్పారు. యువమోర్చా, మహిళా సమస్యలపై మహిళా మోర్చా పోరాటాలు చేయాలని అన్నారు. స్థానిక సంస్థల ఎన్నికలపై పూర్తి స్థాయిలో దృష్టి సారించాలని సూచించారు. స్థానిక సంస్థల ఎన్నికల్లో బీజేపీ గెలవాలనే నినాదంతో ముందుకు పోవాలని చెప్పారు. స్థానిక సంస్థల ఎన్నికలకు సన్నద్ధం అవుతూనే, పార్టీ బలోపేతానికి కృషి చేయాలని కిషన్‌రెడ్డి పేర్కొన్నారు.

వారిని ఇబ్బంది పెట్టొద్దు

-మొదటిపేజీ తరువాయి

యాజమాన్యం ఆరోపించింది. దీంతో హైదరాబాద్‌ను వీడి వెళ్లిపోతామని ఎస్ఆర్‌హెచ్ యాజమాన్యం తెలిపింది. హైదరాబాద్ క్రికెట్ అసోసియేషన్‌కు ఎస్ఆర్‌హెచ్ ప్రతినిధి లేఖ రాశారు. హెచ్‌సీయూ అధ్యక్షుడు జగన్మోహనరావు ఫ్రీ టికెట్స్ కోసం తమను వేధిస్తున్నారంటూ లేఖలో ఎస్ఆర్‌హెచ్ యాజమాన్యం పేర్కొంది. ఇప్పటికే పదిశాతం టికెట్లు ఇస్తున్నామని ఎస్ఆర్‌హెచ్ యాజమాన్యం స్పష్టం చేసింది. టికెట్ల కోసం బెదిరిస్తూ మ్యాచ్‌కు ముందు.. కార్పొరేట్ బాక్స్‌లకు తాళం వేశారని ఎస్ఆర్‌హెచ్ యాజమాన్యం ఆరోపించింది. ఐపీఎల్ కోసం స్టేడియం అద్దె మొత్తం చెల్లిస్తున్నా.. (హెచ్‌సీఏ పెత్తనం చేయాలని చూస్తోందని ఎస్ఆర్‌హెచ్ యాజమాన్యం తీవ్ర ఆగ్రహం వ్యక్తం చేసింది. అపెక్స్ కౌన్సిల్‌తో చర్చలకు ఏర్పాటు చేయాలని ఎస్ఆర్‌హెచ్ యాజమాన్యం కోరింది. చర్చలు సఫలం కాకపోతే బీసీసీఐతో చర్చించి వేదికను మార్చుకుంటామని సన్‌రైజర్స్ హైదరాబాద్ తేల్చిచెప్పింది. ఉచిత టిక్కెట్ల కోసం హెచ్‌సీఏ నుంచి బెదిరింపులు ఎదురవుతున్నాయని ఆరోపణలు వచ్చాయని, ఈ అంశంపై తీవ్ర ఆందోళన చెందినట్లు హెచ్‌సీఏ కోశాధికారికి సన్ రైజర్స్ ప్రతినిధి రాసిన లేఖ వెలుగులోకి వచ్చింది. ఒప్పందం ప్రకారం హెచ్‌సీఏకు 10 శాతం కాంప్లిమెంటరీ టిక్కెట్లను కేటాయిస్తున్నామని, 50 సీట్ల సామర్థ్యం కలిగిన ఎఫ్ 12ఏ కార్పొరేట్ బాక్సు టిక్కెట్లు కూడా అందులో భాగమేనని ఆయన లేఖలో పేర్కొన్నారు. అయితే ఈ ఏడాది దాని సామర్థ్యం 30 మాత్రమేనని, కాబట్టి అదనంగా 20 టిక్కెట్లు కేటాయించాలని అడిగారని ఆందోళన వ్యక్తం చేశారు. ఈ వ్యవహారం ముఖ్యమంత్రి రేవంత్ రెడ్డి దృష్టికి వెళ్లింది. ఈ క్రమంలో హెచ్‌సీఏ తీరుపై ఆయన ఆగ్రహం వ్యక్తం చేశారు. హెచ్‌సీఏపై వస్తున్న ఆరోపణలపై విచారణ జరపాలని ఆదేశించారు.

400 ఎకరాలు అమ్మి రాష్ట్రాన్ని పాలిస్తారా?

-మొదటిపేజీ తరువాయి

స్పందించారు. తాజాగా బండి సంజయ్ మీడియాతో మాట్లాడుతూ.. 'హెచ్‌సీయూ ఘటన వీడియోలు చూసి తెలంగాణ సమాజం బాధ పడుతుంది. దొంగతనంగా రాత్రికి రాత్రికి చెట్లు కొట్టేశారు. 400 ఎకరాలు అమ్మి రాష్ట్రాన్ని పాలిస్తారా?. వర్సిటీలో భూములు అమ్మితే కానీ కాంగ్రెస్ ప్రభుత్వం నడిచే పరిస్థితి లేదు. గజం తావు కూడా లేకుండా కాంగ్రెస్ ప్రభుత్వం పాలన చేస్తోంది. ఏబీవీపీ కార్యకర్తను పోలీస్ స్టేషన్ లోపల వేసి కొట్టారు. బీఆర్ఎస్ కంటే ఎక్కువ అరాచకం కాంగ్రెస్ చేస్తోంది. విద్యార్థులపై లాఠీఛార్జ్ చేసిన పోలీసులపై చర్యలు తీసుకోవాలి. విద్యా కమిషన్ పదవులు తీసుకున్న అర్బన్ నక్సల్స్ ఎందుకు కాంగ్రెస్ ప్రభుత్వాన్ని ప్రశ్నించడం లేదు. భూముల వేలం ఆపాలని డిమాండ్ చేస్తున్నాం. భూములు అమ్మి పాలించమంటే ఎవరైనా పాలించగలరు. రేషన్ బియ్యానికి ఏడాదికి పది వేల కోట్ల రూపాయలు కేంద్రం కేటాయిస్తుంది. కిలోకు 40 రూపాయలు ఇస్తున్నది మోదీ ప్రభుత్వం. కిలోకి పది రూపాయలు మాత్రమే రాష్ట్ర ప్రభుత్వం ఇచ్చి హంగామా చేస్తుంది. బీజేపీ కార్యకర్తలు రేషన్ షాపుల వద్ద ప్రజలకు అవగాహన కల్పించాలి. రేషన్ షాపుల వద్ద మోదీ ఫోటో పెట్టాలి.
హైదరాబాద్ జిల్లా స్థానిక సంస్థల ఎమ్మెల్సీ ఎన్నికలో కాంగ్రెస్, బీఆర్ఎస్ కలిసి ఎంఐఎంకు మద్దతు చెబుతున్నారు. బీఆర్ఎస్‌కి ఎమ్మెల్యేలు, కార్పొరేటర్లు, ఎమ్మెల్సీలు ఉన్నా ఎందుకు పోటీ చేయడం లేదు?. కాంగ్రెస్, బీఆర్ఎస్ కలిసే ఎంఐఎంను గెలిపించాలని చూస్తున్నారు. తెలంగాణ సమాజాన్ని ఎంఐఎంకు అప్పగించాలని చూస్తున్నారు. గ్రూప్-1 అభ్యర్థుల ఫిర్యాదులను పరిగణనలోకి తీసుకోవాలి. మెరిట్ అభ్యర్థులకు న్యాయం చేయాలని డిమాండ్ చేస్తున్నాం' అంటూ కామెంట్స్ చేశారు.

ఈటల హెచ్చరిక

హైదరాబాద్ సెంట్రల్ యూనివర్సిటీ ఈ రాష్ట్రానికి తలమానికమని బీజేపీ ఎంపీ ఈటల రాజేందర్ అన్నారు. హెచ్‌సీయూ భూములు అమ్మి అప్పులు కట్టాలని నీచమైన ఆలోచన రేవంత్ ప్రభుత్వం చేస్తోందని మండిపడ్డారు. స్మశాన వాటికలకు, పార్కులకు జాగా లేకుండా పోతున్న రోజులివని.. కానీ రేవంత్ రెడ్డి ఎందుకు ఇలాంటి దుర్మార్గ నిర్ణయాలు తీసుకుంటున్నారని ప్రశ్నించారు. తిరోగమన నిర్ణయాలే తప్ప పురోగతి చర్యలు ఒక్కటి లేవన్నారు. హెచ్‌సీయూ విద్యార్థుల మీద పోలీసుల దాడిని తీవ్రంగా ఖండిస్తున్నామన్నారు. వెంటనే ప్రభుత్వం భూముల వేలం నిర్ణయాన్ని వెనక్కి తీసుకోవాలని.. లేదంటే ప్రత్యక్ష చర్యలతో రంగంలోకి దిగుతామని రాష్ట్ర ప్రభుత్వానికి ఈటల రాజేందర్ హెచ్చరిక జారీ చేశారు.

ఆర్చరీలో బంగారు పతకం సాధించిన హాస్యకు అభినందనలు

హైదరాబాద్ 01,తెలంగాణ గీతం: ఇటీవల ఆంధ్రప్రదేశ్ లోని ఆంధ్ర విశ్వవిద్యాల లో ఎన్ టి పి సి ఆధ్వర్యంలో నిర్వహించిన జాతీయ అర్చరి పోటీలలో హయత్నగర్ చెందిన మామిడిపల్లి శ్రీధర్ కూతురు హాస్య తెలంగాణ తరపున పాల్గొని బంగారు పథకాన్ని సాధించారు. హాస్య ప్రతిభను గుర్తించిన హయత్ నగర్ ముదిరాజ్ సంఘం నాయకులు ఆదివారం ఉగాది సందర్భంగా హాస్య ను శాలువతో సన్మానించి అభినందించారు. ఈ సందర్భంగా హయత్ నగర్ ముదిరాజ్ సంఘం అధ్యక్షులు, బాలరాజు యూత్ క్లబ్ ప్రెసిడెంట్ లింగందీపు, ఆకిటి బాలరాజ్ మాట్లాడుతూ ముదిరాజ్ విద్యార్థులు అన్ని రంగాల్లో రాణించాలని వారికి తగిన ప్రోత్సాహాన్ని అందిస్తాము అని అన్నారు. హాస్య తన క్రీడా నైపుణ్యం పెంచుకొని ఒలంపిక్ లో పాల్గొని దేశానికి పేరు ప్రఖ్యాతలు తేవాలని ఆశించారు. ఈ కార్యక్రమంలో నాయకులు పిడుగు సురేష్, లింగం శ్రీనివాస్, గుడాల మల్లేష్, నీరుడు రాజు, లింగం సందీప్, గొడుగు చైతన్య తదితరులు పాల్గొన్నారు.

తాటిచెట్టు పైనుంచి పడి గీత కార్మికుడు మృతి

ఇబ్రహీంపట్నం01 (తెలంగాణ గీతం):

తాటిచెట్టు పై నుంచి పడి గీతకార్మికుడు మృతి చెందిన సంఘటన మంచాల పోలీస్ స్టేషన్ పరిధిలో చోటుచేసుకుంది.స్థానికులు తెలిపిన వివరాల ప్రకారం.. రంగారెడ్డి జిల్లా మంచాల మండల పరిధిలోని ఆరుట్ల గ్రామానికి చెందిన పాశం బుచ్చయ్య గౌడ్ (65) రోజు మాదిరిగా కల్లు తీసేందుకు సోమవారం ఉదయం తాటిచెట్టు పైకి ఎక్కి కల్లు గిస్తుండగా ప్రమాదవశాత్తు కింద పడి అక్కడికక్కడే మృతి చెందాడు. సమాచారం అందుతున్న పోలీసులు సంఘటన స్థలానికి చేరుకుని కేసు నమోదు చేసుకున్నారు.

1 కాదు, 2 కాదు..10 ప్రభుత్వ ఉద్యోగాలు

తెలంగాణ స్టేట్01,తెలంగాణ గీతం :

ఒక ప్రభుత్వ ఉద్యోగం సాధించడమే కష్టం అవుతున్న ఈ రోజుల్లో భూపాలపల్లి (డి) గుంటూరుపల్లికి చెందిన వి. గోపీకృష్ణ 10 ఉద్యోగాలు సాధించారు. తాజాగా, (టిజీపిఏస్ సీ) రిలీజ్ చేసిన గ్రూప్-1 ఫలితాల్లో 70వ ర్యాంకర్గా నిలిచారు. ఈయన ఇప్పటి వరకు 7 కేంద్ర, 3 రాష్ట్ర ప్రభుత్వ కొలువులు సాధించారు. ప్రస్తుతం గోపి మోటార్ వెహికిల్ ఇన్స్పెక్టర్గా ట్రైనింగ్ పొందుతున్నారు. త్వరలో గ్రూప్-1 పోస్టులో జాయిన్ అవుతానని చెప్పారు.

ముదిరాజ్ సంఘంలో పంచాంగ శ్రావణం.

హయత్ నగర్ 01,తెలంగాణ గీతం : ఉగాది పర్వదినాన్ని పురస్కరించుకొని హయత్ నగర్ లోని ముదిరాజ్ సహకార సంఘం లో పంచాంగ శ్రవణం కార్యక్రమం జరిగింది. పురోహితులు శేఖర్ శర్మ పంచాంగ పఠనం చేసి విశ్వా వసు నామ సంవత్సర కాలమాన వివరాలను తెలియజేశారు. సూర్య గురు గ్రహాలు అనుకూలంగా ఉన్నందున ఈ ఏడాది అన్ని రాశుల వారికి శుభం కలుతుందని ఆయన తెలిపారు. ముదిరాజ్ సంఘం అధ్యక్షులు ఆకిటి బాలరాజ్ ముదిరాజ్ ఆధ్వర్యంలో జరిగిన ఈ కార్యక్రమంలో పిడుగు సురేష్, నీరుడు ధన్పాల్, గొడుగు రమేష్, శ్రీకాంత్, రమేష్, లింగం దశరథ, సందీప్ గొడుగు చైతన్య తదితరులు పాల్గొన్నారు.

నాన్న, తమ్ముడిని చూసుకో అంటూ ఆత్మహత్య..

నిజామాబాద్ 01,తెలంగాణ గీతం :

నిజామాబాద్ (టీజీ) విద్యార్థి రాహుల్ మాదాల చైతన్య అలహాబాద్ ఐఐఐటీలో ఆత్మహత్య చేసుకున్నాడు. శనివారం రాత్రి జల్వాలోని హాస్టల్ బిల్డింగ్ ఐదో అంతస్తు నుంచి దూకి చనిపోయాడు. పరీక్షల్లో ఫెయిల్ కావడంతోనే ఆత్మహత్య చేసుకున్నట్లు ప్రాథమిక దర్యాప్తులో తేలింది. సూసైడ్కు ముందు 'నాన్న, తమ్ముడిని బాగు చూసుకో అమ్మా..' అని తల్లికి మెసేజ్ పెట్టాడు. దివ్యాంగుడైన రాహుల్ (జీ) మెయిన్స్లో ఆలిండియా 52వ ర్యాంక్ సాధించారు.

హైదరాబాద్ ఔటర్ రింగ్ రోడ్డుపై టోల్ ఛార్జీల పెంపు

హైదరాబాద్ 01,తెలంగాణ గీతం :

నేటి నుండి అమలు లోకి రానున్న కొత్త టోల్ ఛార్జీలు కారు, జీపు, లైట్ వాహనాలకు కిలోమీటర్కు రూ.2.34 నుండి రూ.2.44కు పెంపు.మినీ బస్, ఎల్సీవీలకు కిలోమీటర్కు రూ.3.77 నుండి రూ.3.94కు పెంపు 2 యాక్సిల్ బస్సులకు కిలోమీటర్కు రూ.6.69 నుండి రూ.7కు పెంపు భారీ వాహనాలకు కిలోమీటర్కు రూ.15.09 నుండి రూ.15.78కు పెంపునున్నట్లు తెలిసింది.

ఏప్రిల్ 26న నాగర్ కర్నూల్ జిల్లా కేంద్రంలో బిఎస్పీ పార్టీ ఆధ్వర్యంలో మహనీయుల జాతర

ఇ రోజు కల్వకుర్తి బహుజన సమాజ్ పార్టీ(బిఎస్పీ) ఆధ్వర్యంలో ఏప్రిల్ 26న నిర్వహించనున్న మహనీయుల జాతర గోడ పత్రికను అంబేద్కర్ చౌరస్తాలో విడుదల చేశారు. ఇ కార్యక్రమంలో బిఎస్పీ పార్టీ రాష్ట్ర ప్రధాన కార్యదర్శి అంతటి నాగన్న మాట్లాడుతూ నూటికి 93 శాతంగా ఉన్న బహుజనులకు రాజ్యాధికారమే లక్ష్యంగా మహనీయుల జాతర కార్యక్రమం నిర్వహిస్తున్నట్లు తెలిపారు. స్వాతంత్రం వచ్చి 75 ఏళు గడుస్తున్న రిజర్వేషన్ నియోజకవర్గాల్లో తప్ప, జనరల్ నియోజకవర్గాల్లో బహుజనులకు ప్రాతినిధ్యం పెద్దగా లేదనీ విమర్శించారు. ఎంఎల్ఏ, ఎంపీ, ఎంఎల్సీ సీట్లతో పాటు రాష్ట్రంలో ముఖ్యమంత్రి - దేశంలో ప్రధానమంత్రి పీఠంపై బహుజనులు కూర్చుంటేనే బహుజనులకు అవసరమైన చట్టాలు, కేంద్ర - రాష్ట్ర బడ్జెట్లో అవసరమైనన్ని నిధులు వస్తాయని పేర్కొన్నారు. అధికారం ఆధిపత్య వర్గాల చేతుల్లో ఉన్నన్ని రోజులు బహుజనులు స్కీంల కోసమే వేచి చూడాలని అన్నారు. ఆధిపత్య వర్గాల నాయకులు ఏమో స్కాంలు చేస్తూ, అధికార మార్పిడి చేసుకుంటూ ఉంటారని దుయ్యబట్టారు. ఉత్తర ప్రదేశ్ రాష్ట్రంలో ఓట్లు మావి సీట్లు మీవా అన్న నినాదంతో బహుజనులు పాలకులు అయ్యారని అదే విధంగా తెలంగాణ రాష్ట్రంలో బిఎస్పీ ఉద్యమిస్తుందని అన్నారు. మహనీయుల జాతర సభకు బిఎస్పీ ఎంపీ, నేషనల్ కో ఆర్డినేటర్ రాంజీ గౌతమ్ గారు ముఖ్య అతిథిగా విచ్చేస్తారని తెలిపారు. నాగర్ కర్నూల్ జిల్లా కేంద్రంలో ఏప్రిల్ 26న జరిగే మహనీయుల జాతరకు బీసీ, ఎస్సీ, ఎస్టీ, మైనారిటీ మరియు అగ్రకుల పేదలు పెద్ద ఎత్తున్న హాజరై విజయవంతం చేయాలనీ పిలుపునిచ్చారు. ఇ కార్యక్రమంలో బిఎస్పీ రాష్ట్ర %జుజ% మెంబర్ వర్కాల ధనుంజయ్, జిల్లా ఇంచార్జ్ పృధ్వీరాజ్, జిల్లా అధ్యక్షులు బోనాసి రాంచందర్ అడ్వకేట్, జిల్లా ప్రధాన కార్యదర్శి శ్రీ హర్ష ముదిరాజ్, అంబేద్కర్ జాతర ఫౌండర్ సుధాకర్, అసెంబ్లీ ఇంచార్జ్ లు ఎట్టి ఆంజనేయులు, రమేష్, కల్వకుర్తి అసెంబ్లీ అధ్యక్షులు ధన్నారం బాలు. ఉపాధ్యక్షులు ప్రవీణ్. కోశాధికారి గురిగిళ్ళ మహేష్.నాగర్ కర్నూల్ అసెంబ్లీ అధ్యక్షులు కళ్యాణ్, ప్రధాన కార్యదర్శి మడుపు నాగేష్, కోశాధికారి భాస్కర్, కల్వకుర్తి సోషల్ మీడియా ఇంచార్జ్ నర్సింహ్మా , పాల్గొన్నా

వెల్జాల్ లో ఘనంగా రంజాన్ ప్రార్థనలు

ఈద్గాకు తరలివచ్చిన ముస్లిం సోదరులు

వెల్జాల్ మార్చి31ట తెలంగాణ గీతం : రంగారెడ్డి జిల్లా కల్వకుర్తి నియోజకవర్గం తలకొండపల్లి మండలం వెల్జాల్ లో రంజాన్ పండుగనుపురస్కరించుకుని సోమవారం పెద్ద ఎత్తున ఈద్గా వద్ద ప్రార్థనలు జరిగాయి. ముస్లింలు పెద్ద ఎత్తున ఈద్గా వద్దకు తరలివచ్చారు. ముస్లిం సోదరులకు రంజాన్ శుభాకాంక్షలు తెలియజేస్తూ ఒకరికొకరు ఆలింగనం చేసుకున్నారు. ఈ కార్యక్రమంలో మజీద్ కమిటీ అధ్యక్షులు ఎం.ఏ.సయిద్, మస్జీద్ ఇమామ్ ఇంతియాజ్ మౌలానా, కరీం షా ఖాద్రి,మాజీ జెడ్పి కోఆప్షన్ సభ్యులు ముజి బుర్ రహ్మాన్ మాజీ ఉప సర్పంచ్ అజీజ్, మండల్ కాంగ్రెస్ మైనార్టీ సెల్ అధ్యక్షులు ఎండి ఆరిఫ్, గ్రామ పెద్దలు ఎండి సమద్, బాబర్, రజాఖ ఆలీ, ఎం.డి ఖయ్యూం, సదక్ ఆలీ, నయుం, యూసుఫ్, హయ్యూం, ఆరిఫ్, గులాం హుస్సేన్, రషీద్, ఖయ్యాం, అహ్మద్, రఫిక్, ఇమ్రాన్, ఆలిం బాబా, జాఫర్, మోహిన్, సలీం, ఖలీమ్,రహీం, సందాని, గౌస్, మైను, రిజ్వాన్, జాఫర్ అలీ, జావిద్,తాలిబ్,సమీ,బారి, ముజీబ్ , ఆఫ్తాబ్, సోహెల్, గ్రామ ముస్లిం సోదరులు పాల్గొన్నారు.

క్రికెట్ టోర్నమెంట్ ను ప్రారంబించ్చిన బి ఆర్ ఎస్ రాష్ట్ర నాయకుడు సొంటి చంద్రశేఖర్ రెడ్డి

నా సొంత ఊరు ఆరేపల్లి గ్రామంలో ఈరోజు ఉగాది సందర్భంగా ప్రారంభమైన 'ఏ పి ఎల్ క్రికెట్ టోర్నమెంట్ ' కి ముఖ్య అతిథిగా పాల్గొనడం జరిగింది. ఈ సందర్భంగా కార్యక్రమాన్ని మా నాన్న గారు మాజీ సర్పంచ్ ప్రభాకర్ రెడ్డి, మా అన్న సింగల్ విండో చైర్మన్ లక్ష్మీకాంత్ రెడ్డి, ప్రస్తుత సర్పంచ్ మా అన్న యుగంధర్ రెడ్డి అన్న,ఎంపిటిసి కోటేష్ అన్న, ఏరియా ఎస్ ఐ గారు, నాయకులు నాగన్న, సూరి, ఉప సర్పంచ్ తిరుపతన్న, దేవన్న, లక్ష్మణ్, శ్రీను మరియు మా ఊరి ప్రజలు, యువకులతో క్రికెట్ టోర్నమెంట్ ప్రారంభించి, టాస్ వేసి, మాన్ అఫ్ ది మ్యాచ్ ప్రైజెస్ ఇచ్చి అన్నదాన కార్యక్రమలో పాల్గొన్నారు

మంచాల మండలం ఆరుట్ల గ్రామంలో సోమవారం ముస్లిం సోదరులు రంజాన్ పండుగను ఘనంగా జరుపుకున్నారు. ఈద్గా వద్దకు ముస్లింలు చేరుకుని నమాజ్ చేసి ఒకరికొకరు అలింగనం చేసుకుంటూ పండుగ శుభాకాంక్షలు తెలుపుకున్నారు.

ఇబ్రహీంపట్నం, తెలంగాణ గీతం

రాష్ట్రవ్యాప్తంగా ఘనంగా రంజాన్ వేడుకలు

ముస్లింలు రంజాన్ పండుగను ఘనంగా జరుపుకున్నారు.

ఈద్గాలు,దర్గాలలో ప్రత్యేక ప్రార్థనలు.

ఇబ్రహీంపట్నంలో ఏసీపీ రాజు పర్యేక్షణలో ఏర్పాట్లు.

పాదయాత్ర చేస్తూ ఏర్పాట్లు పరిశీలన.ఎలాంటి అవాంఛనీయ సంఘటన జరగకుండా పండగ జరుపుకున్న ముస్లింలు.

ఇబ్రహీంపట్నం 01,తెలంగాణ గీతం: ఇబ్రహీంపట్నం మున్సిపాలిటీలో సోమవారం రంజాన్ పండుగను పురస్కరించుకొని బందోబస్తు ఏర్పాట్లను ఇబ్రహీంపట్నం ఏసీపీ రాజు పర్యవేక్షించారు. ఇబ్రహీం పట్నం సాగర్ రోడ్ నుండి పాతబస్టాంగ్, అంబేద్కర్ చౌరస్తా వరకు పోలీసులతో కలిసి పరిశీలించారు. రంజాన్ పండుగ సందర్భంగా ఇబ్రహీంపట్నం ఈద్గాల వద్ద భద్రతా ఏర్పాట్లను పకడ్బందీగా అమలు చేశారు.ముఖ్యంగా రంజాన్ ప్రత్యేక ప్రార్థనాలు నిర్వహించే ఈద్గాల వద్ద అదనపు బలగాలను మోహరించారు. అనంతరం ముస్లింలందరికీ రంజాన్ పండుగ శుభాకాంక్షలు తెలియజేశారు. పండుగ సందర్భంగా ప్రజలు సహకరించాలని, సామాజిక సమగ్ర తను కాపాడేందుకు పోలీసులకు తోడ్పాటును అందించాలని ఏసీపీ రాజు విజ్ఞప్తి చేశారు.ఎల్లప్పుడు ప్రజలు పోలీస్ సిబ్బం ది స్నేహపూర్వకంగా సోదర భావంతో మెలిగి, అందరూ వారి, వారి కుటుంబసభ్యులతో సుఖ సంతోషములతో వర్ధిల్లి సమాజంలో శాంతి స్థావనకు అందరు కృషి చేయాలని ఏసీపీ రాజు కోరారు.